OPTIMISER SA GESTION GRÂCE A LA COMPTABILITÉ ANALYTIQUE

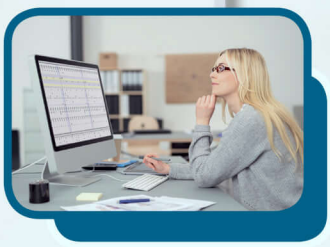

Comptabilité - Gestion - Assurance

Objectifs

Maîtriser les principes essentiels de la comptabilité analytique. S'approprier les différentes méthodes de calcul de coûts et de marges. Conjuguer et exploiter à bon escient les différentes méthodes dans son entreprise. Diffuser des indicateurs pertinents comme outil d'aide à la décision.

Contenus

Présentation de la comptabilité analytique Calcul des coûts complets – Distinguer les charges directes et indirectes. – Déterminer les centres analytiques – Choisir les unités d'œuvre et les clés de répartition -Valoriser les stocks Calcul des coûts partiels – Distinguer les charges fixes et les charges variables – Déterminer le point mort ou seuil de rentabilité -Interprétation du seuil de rentabilité

Pré-requis

Sens de la rigueur, appétence pour les tâches administratives chiffrées.

Modalités et délais d'accès à la formation

Toute personne souhaitant optimiser les coûts, déterminer ses marges et sa rentabilité

Public concerné

Tout public, Salariés, Demandeurs d'emploi, Public spécifique

Accessible aux personnes handicapées

Durée

- Nombre d'heures au total : 35 heuresh

Méthodes pédagogiques

Pédagogie centrée autour des besoins de l'apprenant avec une méthode applicative (mises en situation et exercices contextualisés).

Modalités d'évaluation

- Évaluation orale et/ou écrite au cours de la formation

Validation

Attestation de formation, relevé des acquis.

Modalité de financement

- Financement individuel
- Plan de développement des compétences
- Financement Région
- Financement France Travail

Tarif

Prix maximum : 15€/heure.
Tarif donné à titre indicatif, modulable en fonction du projet et du statut du candidat. Pour une réponse sur mesure : nous contacter.

Résultat(s)

Taux de satisfaction : 100% (2022)

Formation réalisée par
GRETA Auvergne

Site de formation
Lycée Blaise Pascal
48 avenue de la Résistance
63600 - Ambert

Contact
Thibaut LUGAN
04 44 44 95 95
greta-auvergne@ac-clermont.fr

RÉPUBLIQUE FRANÇAISE
Liberté Égalité Fraternité

RÉSEAU greta AUVERGNE