PARTICIPER AUX OPERATIONS COMPTABLES DE FIN D'EXERCICE — CCP 3 TITRE PROFESSIONNEL COMPTABLE ASSISTANT

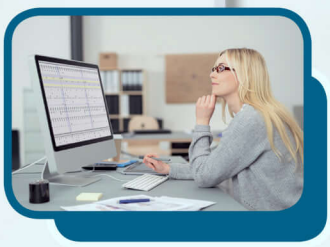

Comptabilité - Gestion - Assurance

Objectifs

Préparer les éléments nécessaires à l'établissement des documents de synthèse annuels et participer à l'élaboration des déclarations fiscales.

Contenus

– Traiter les immobilisations et les valeurs mobilières de placement. – Traiter les stocks, créances et dettes d'exploitation. – Traiter les emprunts et l'affectation du résultat.

Pré-requis

- Formation de niveau 3 (CAP, BEP) ou expérience professionnelle dans la comptabilité.

Modalités et délais d'accès à la formation

Admission après entretien et positionnement Délais d'accés à la formation : Nous consulter

Public concerné

Tout public, Salariés, Contrat de professionnalisation, Demandeurs d'emploi

Accessible aux personnes handicapées

Durée

- Nombre d'heures en centre : 180 heuresh
- Nombre d'heures en entreprise : 35 heuresh
- Nombre d'heures au total : 215 heuresh

Dates

Du 05/01/2027 au 02/07/2027 à Aurillac

Méthodes pédagogiques

- Pédagogie centrée autour des besoins de l'apprenant avec méthode applicative (mises en situation et exercices contextualisés).

Modalités d'évaluation

- Évaluation orale et/ou écrite au cours de la formation
- Examens blancs
- Contrôle en cours de formation
- Examen final

Validation

CCP 3 du Titre Professionnel Comptable Assistant du Ministère du travail, du plein emploi et de l'insertion - 5/12/2022 sous réserve de réussite à l'examen.RNCP 37121 À partir de l'obtention d'un CCP, possibilité de présenter les autres CCP pour obtenir le titre professionnel dans la limite de durée de validité du titre.

Modalité de financement

- Financement individuel
- CPF
- Contrat de sécurisation professionnelle
- Plan de développement des compétences
- PRO-A
- Financement Région
- Financement France Travail

Tarif

Prix maximum : 18€/heure.
Tarif donné à titre indicatif, modulable en fonction du projet et du statut du candidat. Pour une réponse sur mesure : nous contacter.

Résultat(s)

2026 : Taux de réussite 100% - Taux d'insertion 95 % - Taux de satisfaction 100 %

Débouchés et poursuites d'études

Débouchés : Assistant comptable : clients, fournisseurs, paye, recouvrement, trésorerie et spécialisé – Collaborateur de cabinet comptable.

Poursuite d'études : Préparer la paie et les déclarations sociales courantes CCP 2 du titre professionnel Comptable Assistant.

Formation réalisée par
GRETA Auvergne

Site de formation
Lycée Monnet Mermoz
10 rue du Docteur Chibret
15000 - Aurillac

Contact
Valérie RUEDA
04 71 45 49 50
greta-auvergne.agence15@ac-clermont.fr

RÉPUBLIQUE FRANÇAISE
Liberté
Égalité
Fraternité

RÉSEAU greta AUVERGNE