BTS COMPTABILITÉ ET GESTION [CG]

Formation éligible au CPF

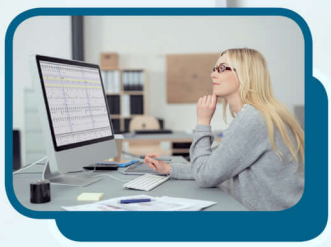

Comptabilité - Gestion - Assurance

Objectifs

Préparation à l'obtention BTS Comptabilité et Gestion. Le titulaire de ce diplôme prendra en charge les activités comptables et de gestion de l'organisation pour laquelle il travaille.

Contenus

Domaines professionnels : – Traitement et contrôle des opérations comptables, fiscales et sociales – Situation de contrôle de gestion et d'analyse financière – Gestion des obligations comptables, fiscales et sociales – Analyse de gestion du système d'information Domaines généraux : – Culture générale et expression – Culture économique, juridique et managériale – Mathématiques appliquées – Anglais

Pré-requis

Etre titulaire d'un diplôme de niveau 4 (BAC)Bon niveau sur le numérique, les mathématiques et l'expression.

Modalités et délais d'accès à la formation

Parcoursup / entretien / tests

Public concerné

Tout public, Salariés, Contrat de professionnalisation, Demandeurs d'emploi, Public spécifique

Accessible aux personnes handicapées

Durée

- Nombre d'heures au total : Entre 750 et 1365 selon positionnementh

Dates

Du 02/09/2025 au 31/07/2027 à Aurillac
Du 02/09/2025 au 31/07/2026 à Aurillac

Méthodes pédagogiques

Présentiel

Modalités d'évaluation

- Examens blancs
- Évaluation de la période en entreprise
- Contrôle en cours de formation
- Examen final

Validation

Diplôme de niveau 5 : BTSAccessible aussi par le biais de la VAE.

Modalité de financement

- Financement individuel
- CPF
- Projet de Transition professionnelle
- Contrat de professionnalisation
- Contrat d'apprentissage
- Contrat de sécurisation professionnelle
- Plan de développement des compétences
- PRO-A
- Financement Région
- Financement France Travail

Tarif

Prix maximum : 15€/heure.
Tarif donné à titre indicatif, modulable en fonction du projet et du statut du candidat. Pour une réponse sur mesure : nous contacter.

Résultat(s)

2025 : Taux de réussite 90 % - Taux d'insertion 100 % - Taux de satisfaction 100 %

code RNCP ou RS

RNCP39159

Certificateur et date de la certification

Ministère de l'enseignement supérieur et de la recherche - 24-06-2024

Débouchés et poursuites d'études

Le BTS a pour objectif l'insertion professionnelle mais avec un très bon dossier ou une mention à l'examen, une poursuite d'études est envisageable en licence professionnelle dans les secteurs de la finance-comptabilité, des ressources humaines ou de la gestion d'entreprise, en DCG, en licence (L3 économie-gestion, gestion ou AES), en école supérieure de commerce et de gestion ou en école spécialisée par le biais des admissions parallèles.

Information(s) diverse(s)

Accessibilité personnes à mobilité réduite : rampe et ascenseur

Formation réalisée par
GRETA Auvergne

Site de formation
Lycée Monnet Mermoz
10 rue du Docteur Chibret
15000 - Aurillac

Contact
Valérie RUEDA
04 71 45 49 50
greta-auvergne.agence15@ac-clermont.fr

RÉPUBLIQUE FRANÇAISE
Liberté
Égalité
Fraternité

RÉSEAU greta AUVERGNE